

## Dottorato di ricerca in Architettura: innovazione e patrimonio XXXIV ciclo

### Margherita Erbani

Il territorio manoscritto.

Strumenti per un'indagine territoriale lungo la via Tiburtina da Tivoli a Roma

Tutor

Prof. Arch. Luigi Franciosini

Curriculum

Progettare in un paese antico

Settore disciplinare

ICAR/14

### Abstract

La ricerca ha lo scopo di indagare il territorio della via Tiburtina da Roma a Tivoli al fine di sviluppare una metodologia di analisi territoriale che si incentri su diversi ambiti disciplinari e che preveda un approccio di tipo prima descrittivo poi analitico.

Il presupposto di partenza è che il territorio può ricordare il manoscritto perché antico, stratificato e artefatto, dunque l'approccio metodologico per comprendere forma, struttura ed evoluzione del paesaggio si ispira a quello filologico.

L'obiettivo è quello di riuscire a leggere le diverse stratificazioni del paesaggio a partire dalla loro permanenza nello spazio extraurbano e nel contempo rivolgendosi alla loro storia. Oggetto di studio sono le componenti naturali e antropiche e le fonti di indagine si distinguono in base agli ambiti disciplinari affrontati.

La descrizione del territorio si svolge su due piani: uno di lettura soggettiva del paesaggio che avviene attraverso il resoconto-racconto di un cammino da Tivoli verso Roma, l'altro invece prevede il confronto con gli studi prodotti nelle diverse epoche che sono stati catalogati in funzione della prospettiva di sguardo degli osservatori del paesaggio.

La parte analitica invece, ha lo scopo di

scomporre diacronicamente il territorio nelle sue stratificazioni cercando di individuare le matrici che hanno dato forma ai luoghi.

Questa scomposizione avverrà attraverso le individuazioni di sistemi (naturali e antropici) che verranno studiati attraverso elaborati cartografici. Il tutto al fine di definire l'origine, la storia, le componenti materiali e immateriali che hanno strutturato il vasto territorio a est di Roma.



Le cave di travertino viste dal tracciato dell'Acqua Marcia, Tivoli, 2019. (Foto di M. Erbani).

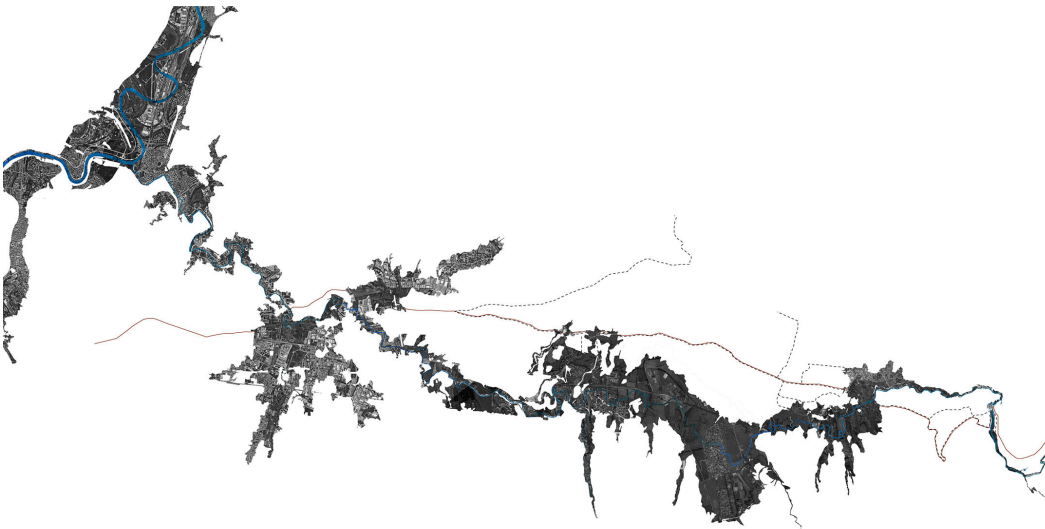

La via Tiburtina e la valle del fiume Aniene, 2021. (Elaborazione grafica di M. Erbani).