

OPEN

Master di II livello
 Architettura e Rappresentazione del Paesaggio
 Architecture and representation of landscape

ROMA
 TRE
 UNIVERSITÀ DEGLI STUDI

ARPA

Master Internazionale Biennale di II livello
 Architettura e Rappresentazione del Paesaggio e dell'Ambiente
 Architecture and representation of environment and landscape

da
 re
 dipartimento
 di architettura

WORKSHOP

Responsabile scientifico | Maria Grazia Cianci
Coordinatori interni | Alessandro Gabbianelli - Marta Rabazo Martín
Tutor | Stefano Botta - Michela Schiaroli

NUOVE PERMEABILITÀ NELL'AREA OSTIENSE - VALCO SAN PAOLO

a cura di
PAISAJE TRANSVERSAL

25-29 novembre 2024

Università degli Studi Roma Tre - Dipartimento di Architettura - Aula Studio

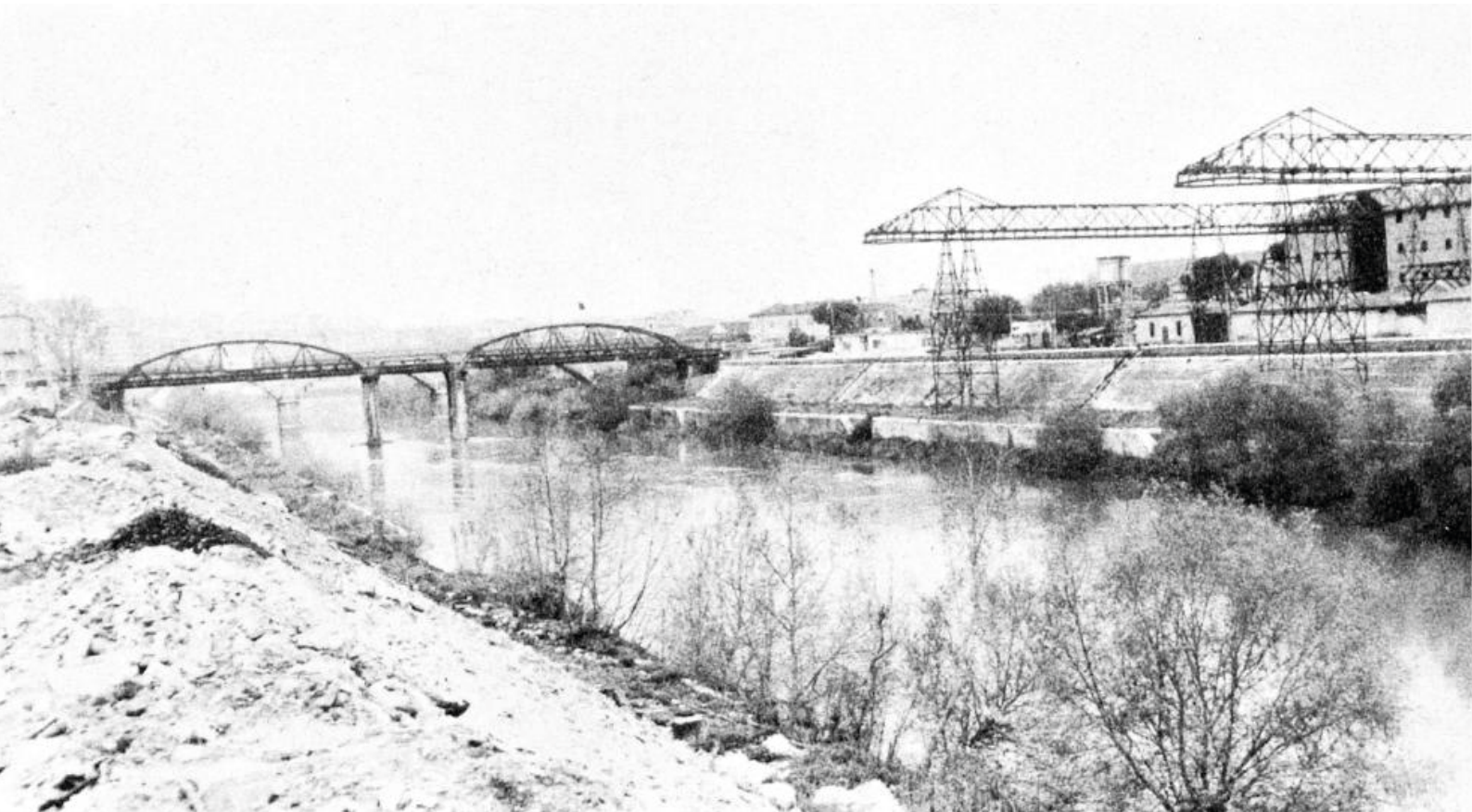

master OPEN: <https://architettura.uniroma3.it/didattica/offerta-formativa/master-open/>
 master ARPA: <https://architettura.uniroma3.it/didattica/offerta-formativa/master-arpa/>
 info sui master: https://taplink.cc/master_open_arpa - e-mail: open@uniroma3.it